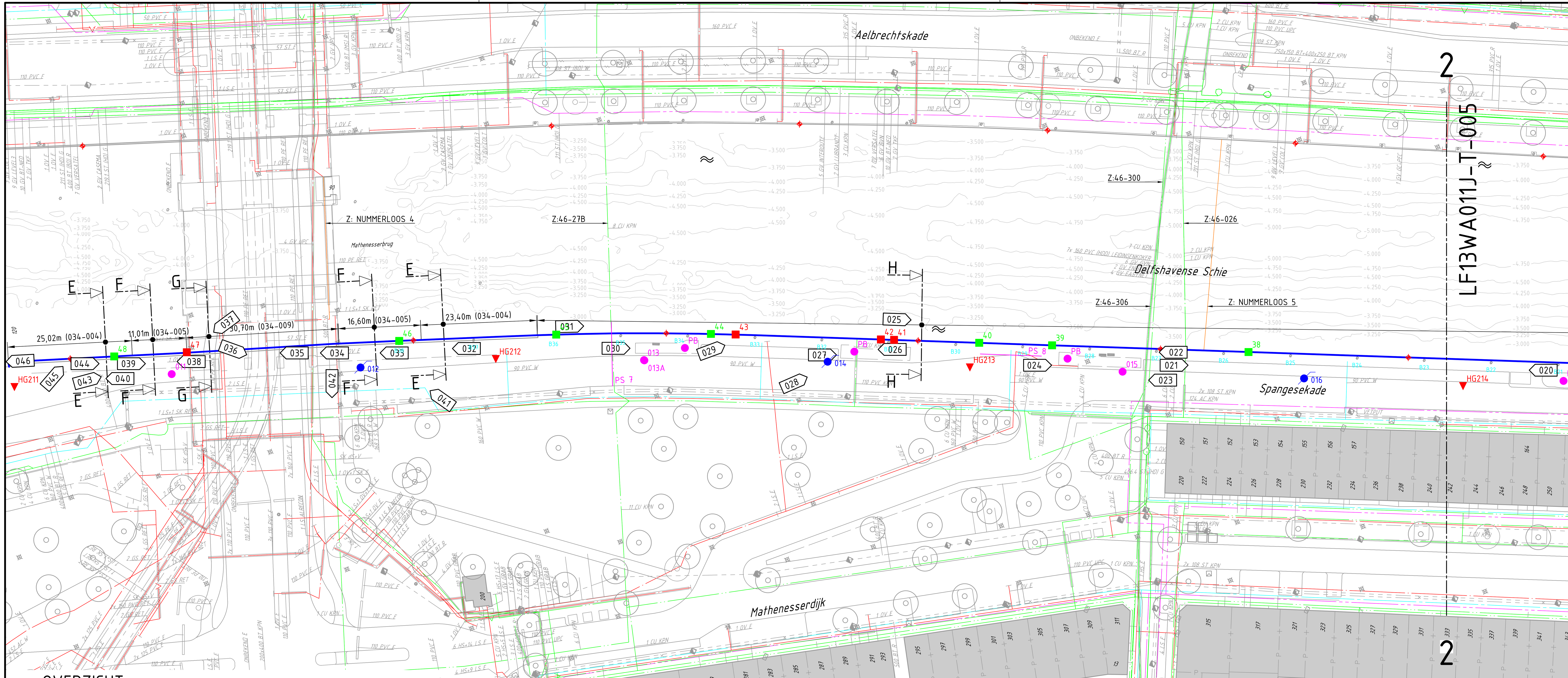

OVERZICHT
SCHAAL 1 : 500

PRINCIPEDOORSNEDE 034-004
VOLGENS KADEMURENBOEK
STADSONTWIKKELING ROTTERDAM

TEK. PORT. A4N NR. 1744
TEK. PORT. 725 NR.15a

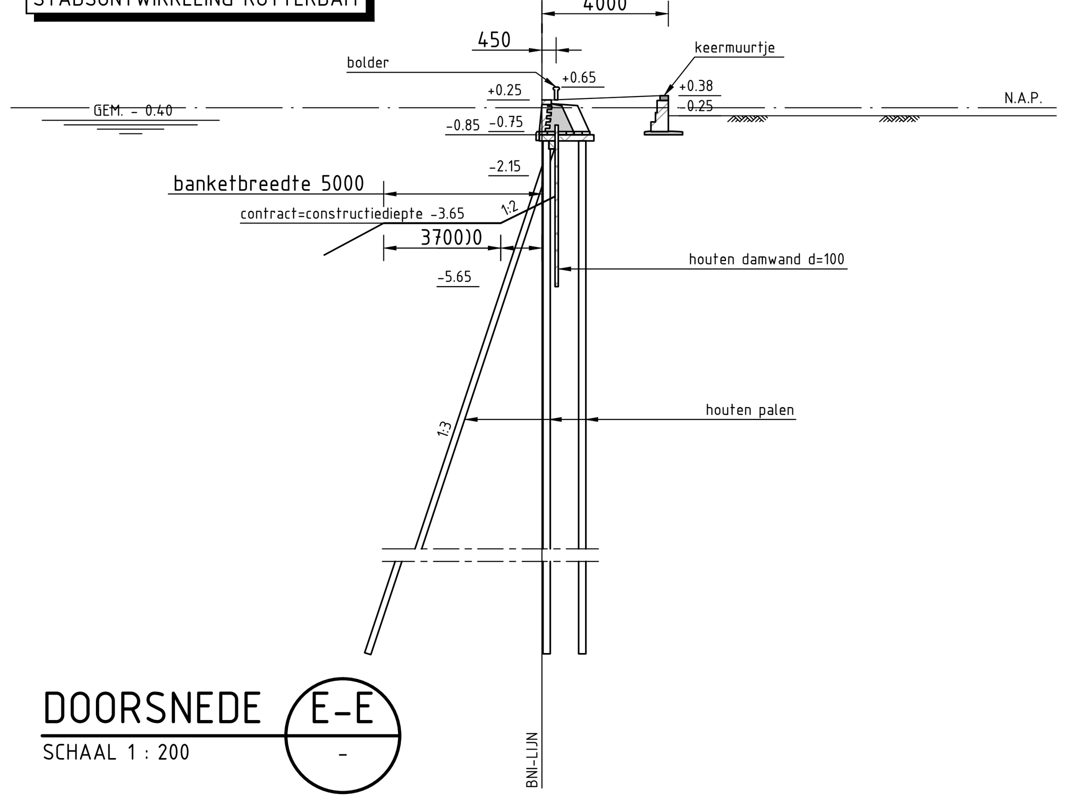

DOORSNEDE E-E
SCHAAL 1 : 200

PRINCIPEDOORSNEDE 034-005
VOLGENS KADEMURENBOEK
STADSONTWIKKELING ROTTERDAM

TEK. PORT. A4N NR. 1744
TEK. PORT. 725 NR.15a

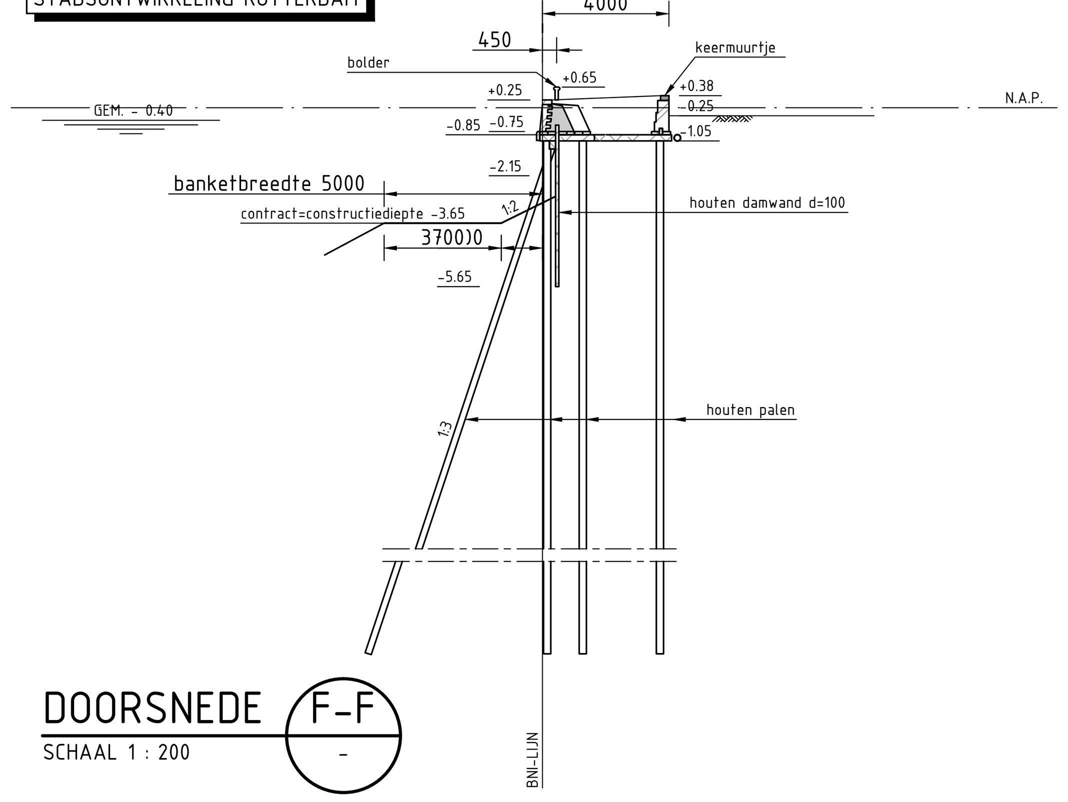

DOORSNEDE F-F
SCHAAL 1 : 200

PRINCIPEDOORSNEDE 034-009
VOLGENS KADEMURENBOEK
STADSONTWIKKELING ROTTERDAM

TEK. PORT. A6T NR. 8053
TEK. PORT. 725

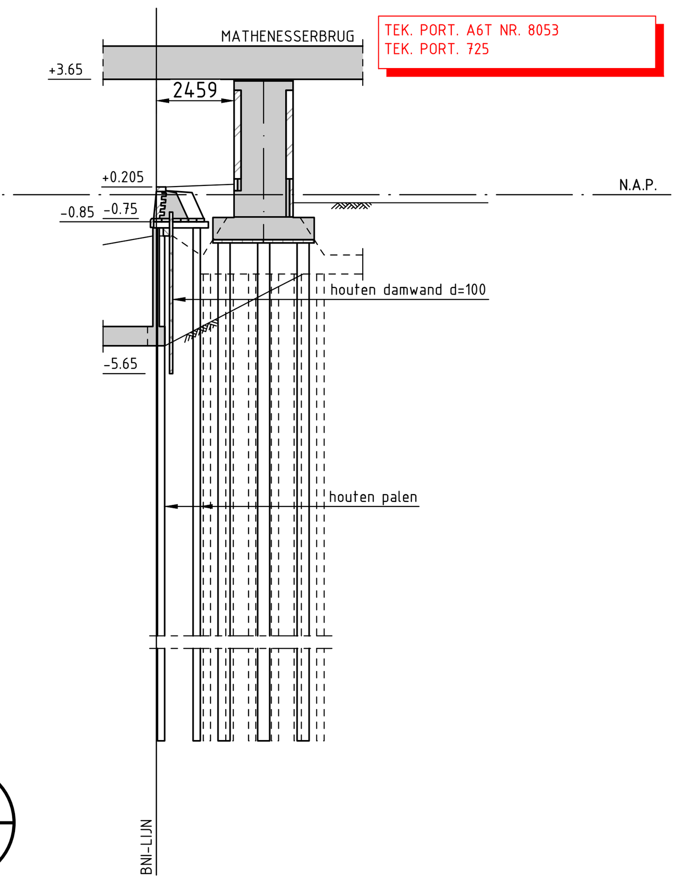

DOORSNEDE G-G
SCHAAL 1 : 200

PRINCIPEDOORSNEDE 034-001
VOLGENS KADEMURENBOEK
STADSONTWIKKELING ROTTERDAM

TEK. PORT. 193:
NR.: 215/216/218/223/224/226/227/230

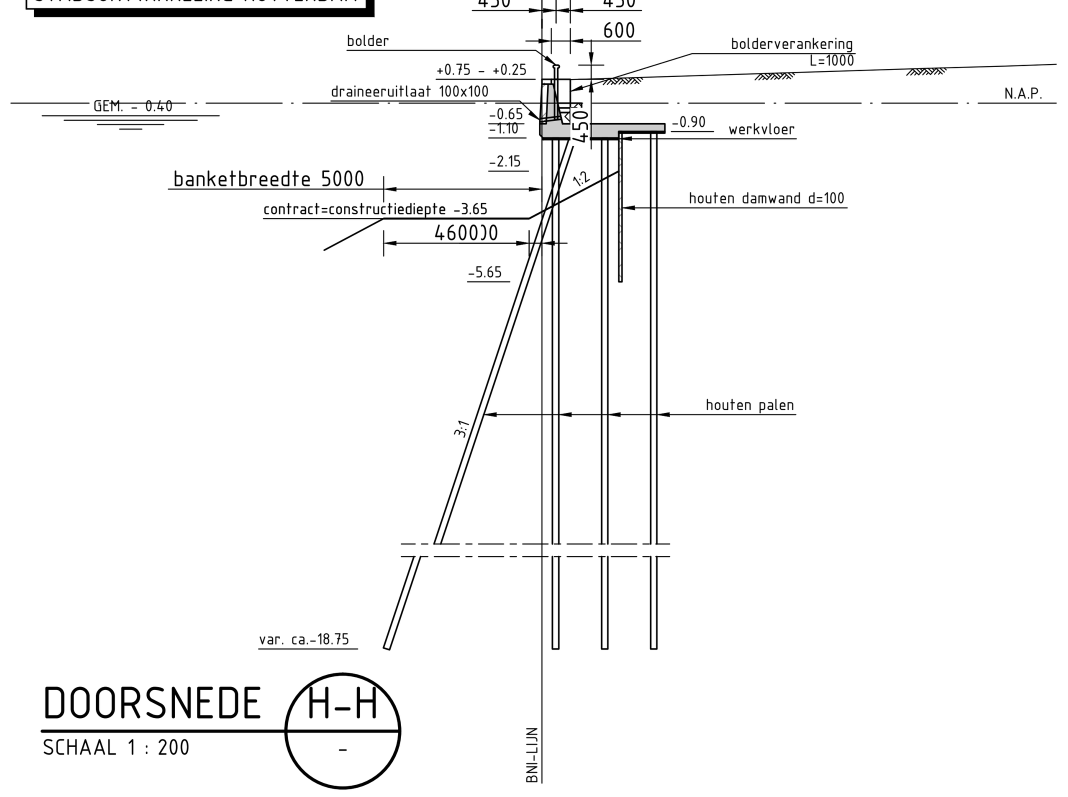

DOORSNEDE H-H
SCHAAL 1 : 200

OVERZICHT ZINKERS (voor proefsleuven zie bijlage)

ZINKERNUMMER (VAN NOORD NAAR ZUID)	OMSCHRIJVING
Z:36-304 (geen kademuur)	KPN data, valt buiten gebied klic-melding, geen profielgegevens
Z:46-063 (geen kademuur)	NS, valt buiten gebied klic-melding, geen profielgegevens
Z:46-062	NS, geen profielgegevens
Z:46-061	NS, geen profielgegevens
Z:46-030 (valt buiten het project)	KPN data, valt buiten gebied klic-melding, geen profielgegevens
Z: nummerloos 1	KPN data, BT Nederland data, ontbreekt in basisdata en zinkerboek
Z:46-307	UPC data, BT Nederland data, Tele 2 data, Interoute pa eljes data, Level 3, communications data, EU networks data, Colt data
Z:46-029	Stedin midden- en hoogspanning en data, geen profielgegevens
Z: nummerloos 2 (geen kademuur)	BT Nederland data, Eurofiber data, ontbreekt in zinkerboek
Z:46-301 (geen kademuur)	KPN data, ontbreekt in klic-melding, geen profielgegevens
Z: nummerloos 3 (geen kademuur)	KPN data, ontbreekt in basisdata en zinkerboek
Z:46-085 (geen kademuur)	KPN data, ontbreekt in klic-melding en basisdata, geen profielgegevens
Z:46-028 (geen kademuur)	KPN data (het lijkt alsof in het zinkerboek z:46-028 en z:46-064 zijn verwisseld), klic-melding wijkt af van basisdata, aan westzijde 8 mantelbuizen 127 st aan oostzijde 1 mantelbuis 127 st
Z:46-064 (geen kademuur)	KPN data (het lijkt alsof in het zinkerboek Z:46-028 en Z:46-064 zijn verwisseld), klic-melding wijkt af van basisdata, aan weerszijden 2 mantelbuizen 127 st
Z: nummerloos 4 (Mathenesserbrug)	RET data, volgens zinkerboek géén zinker, volgens klicmelding wél
Z:46-27B	KPN data, geen profielgegevens
Z:46-300	Verizon data, Adinf namens Relined data, OBR data, Eurofiber data, EU networks data, Stedin midden- en hoogspanning en data
Z:46-306	zoals Z:46-300
Z:46-026	KPN data, aan westzijde 2 mantelbuizen 108 st en 1 mantelbuis 124 ac
Z: nummerloos 5	Adinf namens Relined data, ontbreekt in basisdata en zinkerboek
Z:46-025	KPN data, aan weerszijden 2 mantelbuizen 127 st
Z:46-024	KPN data, aan weerszijden 4 mantelbuizen pvcØ110
Z:46-023	Stedin gas 316 st (HD) en Stedin gas 420 st (HD)
Z:46-058	KPN data, aan weerszijden 1 mantelbuis 127 st
Z:46-057	KPN data, aan weerszijden 1 mantelbuis 127 st
Z:46-022	KPN data, aan weerszijden 1 mantelbuis 108 st en 1 mantelbuis 219.1 st
Z:46-056	Stedin gas 211 st (HD) buiten bedrijf, Stedin gas 406.4 st, Stedin gas 420 st (HD)
Z:46-055	Stedin hoogspanning en data, geen profielgegevens
Z: nummerloos 6	KPN data, ontbreekt in basisdata en zinkerboek
Z:46-305	KPN data data en UPC data, geen profielgegevens
Z:46-054	Waterleiding 15´´ volgens revisietekening Port. 193 Nr. 227
Z: nummerloos 7	Waterleiding Ø1000 uitkomend op put volgens revisietekening Port. 193 Nr. 227 en doorsnede I-I
Z:46-089	Stedin gas Ø818, zie revisietekening Port. 193 Nr. 227 en doorsnede J-J
Z:46-021	KPN data

B

OVERZICHT BEPLANTING

NUMMER	SOORT	AANTAL	AFSTAND TOT BOVENZIJDE KADE [M]	OPMERKING
1	MANNETJESVAREN	1	0,18	TUSSEN BOLDER 1 EN EINDE STORTSTEEN
2	STEENBREEKVAREN	3 - 5	0,15-0,22	VRIJ ZELDZAAM, 1 DIRECT ONDERTE VERVANGEN DEKZERK, DE REST LAGER
3	MANNETJESVAREN	1	0,35	NIET ZEKER
4	STEKELVAREN	1	0,22	NIET ZEKER
5	MANNETJESVAREN	1	0,17	
6	MANNETJESVAREN	1	0,38	
7	MANNETJESVAREN	1	0,38	TUSSEN BOLDER 14 EN 15 (VÓÓR BOLDER 15)
8	MANNETJESVAREN	2	0,15-0,20	
9	MANNETJESVAREN	2	0,15-0,20	
10	MANNETJESVAREN	1	0,40	
11	MANNETJESVAREN	1	0,32	TUSSEN BOLDER 15 EN 17 (VÓÓR BOLDER 17)
12	MANNETJESVAREN	1	0,72	
13	MUURVAREN	1	0,42	
14	MANNETJESVAREN	1	0,33	
15	KOMPASSLA	3	0,00	TUSSEN BOLDER 20 EN 21 (VÓÓR BOLDER 21) OP DE KADE
16	TONGVAREN	1	0,38	TIJDENS SCHOUW 30-10-2014 WAS DEZE VAREN VERDWENEN
17	MUURVAREN	1	0,20	
18	FRAAIE VROUWENMANTEL	3	0,00	TER HOOGTE VAN HET REMMINGWERK. VERMOEDELIJK TUINONTSNAPPING
19	MUURVAREN	5	0,15	TUSSEN BOLDER 3 EN 4 (VÓÓR BOLDER 4)
20	MUURVAREN	3	0,15	
21	MUURVAREN	5	0,15-0,28	
22	MANNETJESVAREN	1	0,15	
23	MANNETJESVAREN	1	0,15	
24	MANNETJESVAREN	1	0,15	
25	MUURVAREN	>50	X	GROTE POPULATIE TUSSEN BOLDER 7 EN 8
26	STEENBREEKVAREN	45	0,15-0,37	GROTE POPULATIE TUSSEN BOLDER 9 EN 10, VRIJ ZELDZAAM, DEKZERKEN WORDEN HIER NIET VERVANGEN
27	STEENBREEKVAREN	4	0,15-0,35	VRIJ ZELDZAAM, DIRECT ONDER TE VERVANGEN DEKZERK
28	STEENBREEKVAREN	3	0,15-0,25	VRIJ ZELDZAAM, DEKZERKEN WORDEN HIER NIET VERVANGEN
29	STEENBREEKVAREN	1	0,15	VRIJ ZELDZAAM, DIRECT ONDER TE VERVANGEN DEKZERK
30	MUURVAREN	2	0,15	
31	MANNETJESVAREN	1	0,18	
32	TONGVAREN	1	X	OP OMBOUW PUT, PUT WORDT NIET GERENOVEERD
33	MUURVAREN	2	X	OP OMBOUW PUT
34	MANNETJESVAREN	1	X	OP OMBOUW PUT
35	MANNETJESVAREN	3	0,15	
36	MANNETJESVAREN	1	0,22	
37	MANNETJESVAREN	1	0,22	
38	BLEEKGELE DROOGBLOEM	2	0,00	OP DE KADE
39	MANNETJESVAREN	1	0,25	
40	BLEEKGELE DROOGBLOEM	1	0,18	
41	TONGVAREN	1	0,22	TUSSEN BOLDER 30 EN 31 (VÓÓR BOLDER 31), DEKZERKEN WORDEN HIER NIET VERVANGEN
42	TONGVAREN	2	0,22-0,24	
43	STEENBREEKVAREN	4	0,15-0,20	VRIJ ZELDZAAM, DEKZERKEN WORDEN HIER NIET VERVANGEN
44	MANNETJESVAREN	1	0,30	
45	MUURVAREN	10	0,15-0,25	VÓÓR EN T.P.V. BOLDER 36
46	BLEEKGELE DROOGBLOEM	3	0,00	T.P.V. BOLDER 38
47	TONGVAREN	1	0,18	RECHT ONDER DE NOORDELIJKE BALUSTRADE VAN DE MATHENESSERBRUG, DEKZERKEN WORDEN HIER NIET VERVANGEN
48	MANNETJESVAREN	1	X	IN STRAATKOLK NABIJ ROZENPERK

OPMERKINGEN

- Maten in millimeters, tenzij anders vermeld
- Peilmaten in meters t.o.v. N.A.P., tenzij anders vermeld

- Zie tekening LF13WA011J-T-001 voor bladindeling
- Peildatum bodempeiling 11-11-2010

- Voor tekeningverwijzingen bij doorsneden, zie bijlage

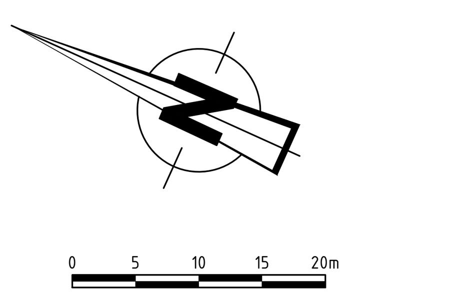

VERKLARING

- bestaande kademuur renoveren
- bestaande toestand
- bestaande kantopsluiting
- best. toestand, die vervalt
- te maken toestand
- bestaand gebouw
- best. gebouw dat vervalt
- overbouwing
- nieuw gebouw (gepland)
- as
- hekwerk
- haag
- uitgiftegrens
- vastgestelde hoogte
- tijdelijke hoogte
- gemeentegrens
- werkgrens
- kredietgrens
- water
- gras
- beplanting
- bestaande boom
- toekomstige boom
- te verwijderen boom
- talud
- bestaande beschoeiing
- nieuwe beschoeiing
- bestaande as waterkering
- best as waterkering,die vervalt
- nieuwe as waterkering
- tijdelijke as waterkering
- leidingstrook
- spanmast/spanmast met ov
- paal voor signalisatie/lichtmast
- verkeersbord
- geleiderail
- keerwand/damwand
- bouwrijp te maken terrein

bestaand: / geprojekteerd: / te vervallen:

- elektriciteit-kabel
- telecom-kabel
- particuliere kabel
- waterleiding
- gasleiding
- riool
- particuliere leiding
- stadsverwarming
- persleiding
- collecteurriool
- spuileiding
- te verleggen kabel of buis
- ligging van kabel of buis onzeker
- afwijkende ligging t.o.v. basisdata en/of zinkerboek en/of klicmelding, zie overzicht zinkers

- B — wijzigingspijl
- nr. — fotolocatie 11-04-2014 (zie bijlage)
- nr. — sondering (zie bijlage)
- nr. — boring (zie bijlage)
- nr. — peilbuis (zie bijlage)
- nr. — locatie beplanting (zie tabel)
- nr. — locatie beschermde beplanting (zie tabel)
- nr. — boldernummer
- locatie bereddingstrap
- PS nr. — locatie proefsleuf (zie bijlage)

Bestaande ligging van kabels en leidingen zoals aangegeven op deze tekening is mogelijk niet meer juist.
Neem voor de start van het werk contact op met Stadsontwikkeling Rotterdam Leidingenbureau, tel. 010-4894276.

SITUATIE

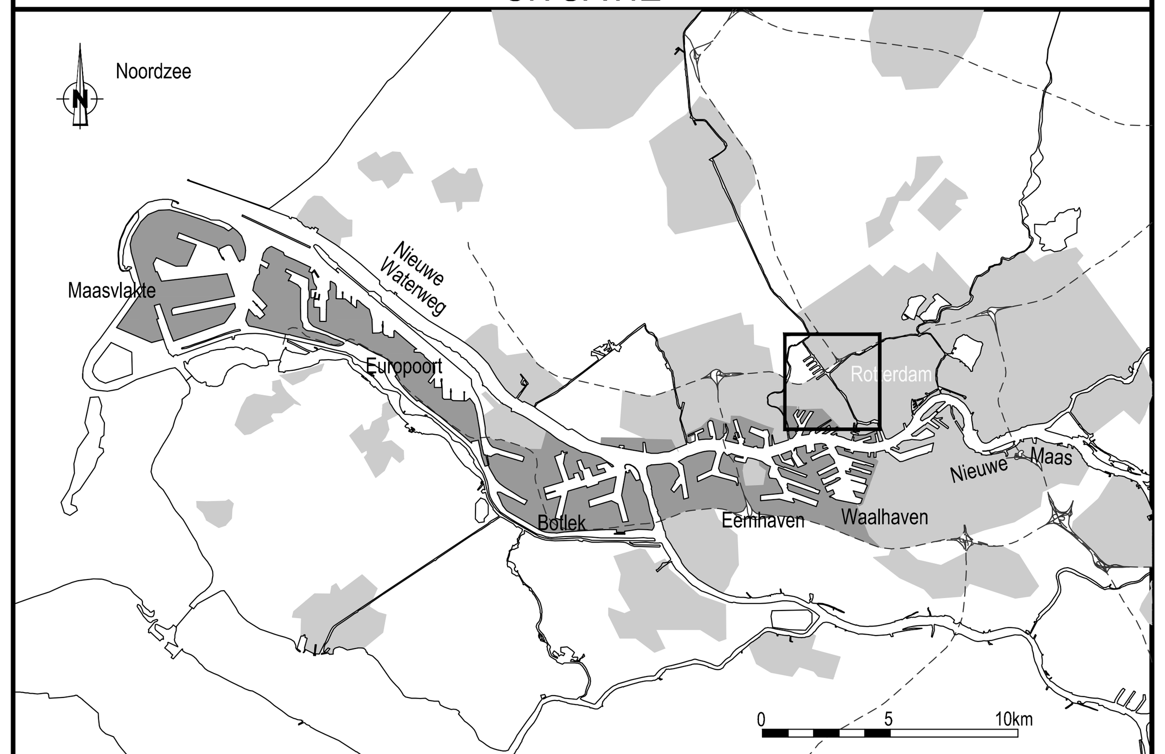

VERSIE

VERSIE	OMSCHRIJVING	TEKENAAR	DATUM
f			
e			
d			
c			
b	NOTA VAN INLICHTINGEN	R. RAMZANI	19-02-2015
a	EERSTE UITGAVE	R. RAMZANI	23-01-2015

BESTANDSNAAM : LF13WA011J-T-001B-TM-005B.DWG | PROJECTCODE : LF13WA011J | VERWIJZING :

Gemeente Rotterdam
Stadsontwikkeling
Ingenieursbureau

WILHELMINAKADE 179
POSTBUS 6575
3002 AN ROTTERDAM
TELEFOON : 010 4894530
TELEFAX : 010 4896200

DELFSHAVENSE SCHIE

VERVANGEN ACHTERLOOPSHEIDSCHERM

INVENTARISATIE BESTAANDE SITUATIE
DEEL 3

BEHOORT BIJ : BESTEK | NUMMER : 1-01-15 | DOCUMENTSOORT : TEKENING
GEOGRAFISCHE CODE : WT13-015-13-029
FORMAAT : A1 (841x594) | BLAD 1 VAN 1 BLADEN
SCHAAL : ZIE TEKENING

GETEKEND :	GECONTROLEERD :	GEAUTORISEERD :	TEKENINGNR. :	
R. RAMZANI 23-01-2015 PARAAF	H. PACEJKA Dirk Enzlin 2015.02.19 10:55:30 +01'00' PARAAF/DATUM	D. ENZLIN Dirk Enzlin 2015.02.19 10:42:19 +01'00' PARAAF/DATUM	LF13WA011J - T - 004 (WIJK/PROJECTCODE - SOORT - VOLGNR.)	b (VER.)

K:\SO\IR\IR_INFO\BIBLIOTHEKEN\VIZ4\PROJECTEN\DELFSHAVENSE_SCHIE_RENOVATIE_KADEMUREN\AUTOCAD_MAP\T